



Actul Constitutiv

al

Grupului pentru Integrare Europeană



Pitești - România
2002

Voința de asociere și scopul acesteia

Noi, membrii fondatori ai **Grupului pentru Integrare Europeană (GIE)** întruniți astăzi, 10.06.2002, declarăm deschis voința noastră de asociere cu scopul de a contribui la procesul de integrare europeană.

În vederea legiferării asocierii noastre, declarăm pe propria răspundere și sub semnătura originală a fiecăruia, următoarele:

Datele de identificare ale asociaților

Sunt cele din tabelul următor:

Nr. crt.	Numele și prenumele	Adresa
1.	CHIRLEȘAN Dumitru	Calea București, 15L, C, 19, 0300 - Pitești, România Tel.: +40 722 551834; E-mail: dchir@cyber.ro
2.	CHIRLEȘAN Georgeta	Calea București, 15L, C, 19, 0300 - Pitești, România Tel.: +40 723 261005; E-mail: gchir@xnet.ro
3.	FIANU Sorin	Str. Negru Vodă, Bl. F4, A, 11, 0300 - Pitești, România, Tel.: +40 745 696 684; E-mail: sorin_fianu@yahoo.com
4.	LAZĂR Nicolae	Str. Banu Mărăcine, Bl. E11, Sc. B, Ap. 15, 0450 - Curtea de Argeș, România, Tel.: +40 723 597705; E-mail: nlazar@pitesti.ro
5.	MACARIE Gabriela	Calea București, 30, C, 9, 0300 - Pitești, România Tel.: +40 248 216014;
6.	MACARIE Tiberiu Nicolae	Calea București, 30, C, 9, 0300 - Pitești, România Tel.: +40 248 216014, E-mail: tmacarie@rectorat.upit.ro
7.	VINTILĂ Mihaela	Str. Copăceni, 7, L24, Sc. 3, 33, Sector 3, București, România Tel.: +40 722 735 009; E-mail: brm@ebony.ro
8.	POPA Dan	Str. Belizarie 23, 3/III, 12, Sector 1 - București, România Tel.: +40 21 232 15 14; E-mail: popadan@bigfoot.com
9.	GOBEJ Adrian	Str. Lascar Catargiu, nr. 41, 0450 - Curtea de Argeș, România, Tel.: +40 744 861 965; E-mail: adi_go2000@yahoo.com

Denumirea asociației

Organizația se numește:

„Grupul pentru Integrare Europeană”
cu acronimul „GIE”

Sediul asociației

Sediul oficial al Grupului pentru Integrare Europeană (GIE) se află în România, localitatea Pitești, str. Calea București, bl. 15L, scara C, etaj 4, ap. 19.

Durata de funcționare a asociației

Membrii fondatori au decis ca Grupul pentru Integrare Europeană (GIE) să funcționeze pe termen nedeterminat, singura limitare naturală fiind impusă de situația în care procesul de integrare europeană este declarat oficial ca finalizat.

Patrimoniul inițial al asociației

Patrimoniul inițial al asociației, constituit conform legilor în vigoare are valoarea inițială de **65500000 lei**, echivalentul a **2050 EURO**.

El se compune din:

1. **14500000 lei** = donațiile membrilor fondatori;
2. **51000000 lei** = echivalentul bunurilor în natură aduse în patrimoniul asociației de către membrii fondatori, în conformitate cu lista următoare:

Denumirea obiectului	Donatorul	Valoarea în lei și în EURO
Sistem PC	Chirleşan Dumitru	30000000 lei / 1000 Euro
Imprimantă	Chirleşan Dumitru	12000000 lei / 400 Euro
Scanner	Chirleşan Dumitru	9000000 lei / 300 Euro

Componența nominală a celor dintâi organe de conducere, administrare și control ale asociației

Structura organizatorică inițială a asociației GIE este redată în organigrama din figura următoare.

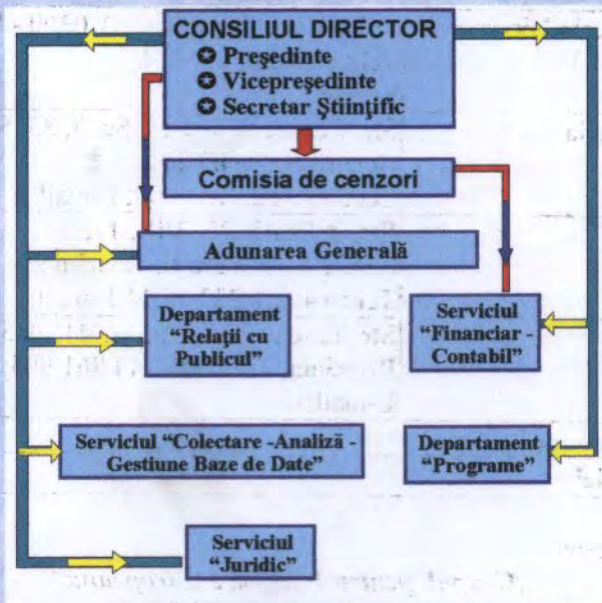

Conform organigramei, la înființarea GIE, membrii fondatori au decis următoarea structură a Consiliului Director:

- Președinte: Dumitru CHIRLEȘAN
- Vicepreședinte: Tiberiu Nicolae MACARIE
- Secretar Științific: Sorin FIANU





Această structură este provizorie, având validitate până la prima adunare generală, ce urmează a fi realizată în maxim 2 luni de la înființarea legală a asociației.

Persoanele împuternicite să desfășoare procedura de dobândire a personalității juridice

Oricare dintre persoanele numite în continuare sunt împuternicite singure și / sau împreună să desfășoare procedura de dobândire a personalității juridice. Acestea sunt:

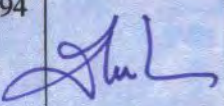
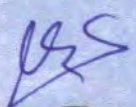
1. Dumitru CHIRLEȘAN
2. Tiberiu Nicolae MACARIE
3. Sorin FIANU

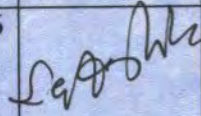
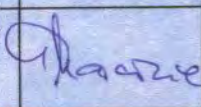
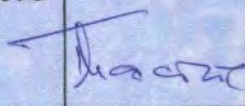
Semnăturile asociaților

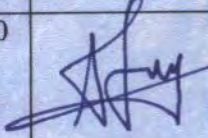
Nr. crt.	Numele și prenumele	Adresa	Act de identitate	Semnătura
1.	CHIRLEȘAN Dumitru	Calea București, 15L, C, 19, 0300 - Pitești, România, Tel.: +40 722 551834; E-mail: dchir@cyber.ro	G.X. 674 694	
2.	CHIRLEȘAN Georgeta	Calea București, 15L, C, 19, 0300 - Pitești, România, Tel.: +40 723 261005; E-mail: gchir@xnet.ro	G.T. 973 236	
3.	FIANU Sorin	Str. Negru Vodă, Bl. F4, A, 11, 0300 - Pitești, România, Tel.: +40 745 696 684; E-mail: sorin_fianu@yahoo.com	A.S. 157 517	
4.	LAZĂR Nicolae	Str. Banu Mărăcine, E11, B, 15, 0450-Curtea de Argeș, România, Tel.: +40 723 597705; E-mail: nlazar@pitesi.ro	B.Z. 928 036	
5.	MACARIE Gabriela	Calea București, 30, C, 9, 0300 - Pitești, România, Tel.: +40 248 216014;	B.X. 075 448	
6.	MACARIE Tiberiu Nicolae	Calea București, 30, C, 9, 0300 - Pitești, România, Tel.: +40 248 216014, E-mail: tmacarie@rectorat.upit.ro	G.R. 182 598	
7.	VINTILĂ Mihaela	Str. Copăceni, 7, L24, Sc. 3, 33, Sector 3, București, România, Tel.: +40 722 735 009; E-mail: brm@ebony.ro	G.V. 054 229	
8.	POPA Dan	Str. Belizarie 23, 3/III, 12, Sector 1 - București, România, Tel.: +40 021 23 21 514; E-mail: popadan@bigfoot.com	B.R. 699 833	
9.	GOBEJ Adrian	Str. Lascar Catargiu, nr. 41, 0450 - Curtea de Argeș, România, Tel.: +40 744 861 965; E-mail: adi_go2000@yahoo.com	B.T. 567 250	

Data:

10.06.2002

ROMÂNIA

**BIROUL NOTARULUI PUBLIC
OANA - ANDREEA MIHAILESCU**
Sediul: mun. Pitesti, B-dul Republicii,
bl. D6A, sc. A1, mezanin, jud. Arges

ÎNCHEIERE DE AUTENTIFICARE NR. 760 **ANUL 2002 LUNA IULIE ZIUA 15**

În fața mea **MIHAILESCU OANA-ANDREEA**, notar public, la sediul biroului s-a prezentat:

1. CHIRLESAN DUMITRU, domiciliat în mun. Pitesti, str. Calea Bucuresti, Bl. 15L, Sc. C, Ap.19, jud. Arges, identificat cu BI seria GX nr. 674694, eliberat de Politia mun. Pitesti la data de 22.09.1997, CNP 1630820034960, în calitate de împuternicit al **GRUPULUI PENTRU INTEGRARE EUROPEANA (GIE)**, cu sediul în mun. Pitesti, str. Calea Bucuresti, Bl. 15L, Sc. C, Ap.19, jud. Arges, care după citirea actului, a consimțit la autentificarea prezentului înscris, a semnat toate exemplarele – în număr de șapte din care s-au eliberat părți șase exemplare, și celelalte în anexa.

În temeiul art. 8 lit.b și art.65 din Legea 36/1995

SE DECLARĂ AUTENTIC PREZENTUL ÎNSCRIS

S-a taxat cu - 20.000 lei, cu chitanța nr.0515295 /15.07.2002.

S-a perceput onorariu – 630.000 lei, cu chitanța nr.2915751/15.07.2002.

Timbru judiciar – 1.500 lei, care s-a aplicat pe un singur exemplar.

NOTAR PUBLIC
OANA - ANDREEA MIHAILESCU



ROMANIA



[Faint, illegible text from the reverse side of the page is visible through the paper.]